



Congreso nacional
**Dialoguemos
sobre
innovación
para los
territorios
y las comunidades**

Oportunidades para la innovación y desarrollo Territorial en el Sitio Patrimonio Mundial Reservas de la Cordillera de Talamanca

MSc. Félix Zumbado Morales
ProDUS-UCR



UCR TEC UNA

UNED

UTN
Universidad
Técnica Nacional

neXo
UNIVERSIDAD DEL CENTRO AMERICANO
Consejo Nacional de Rectores



Tipos de Patrimonio Mundial

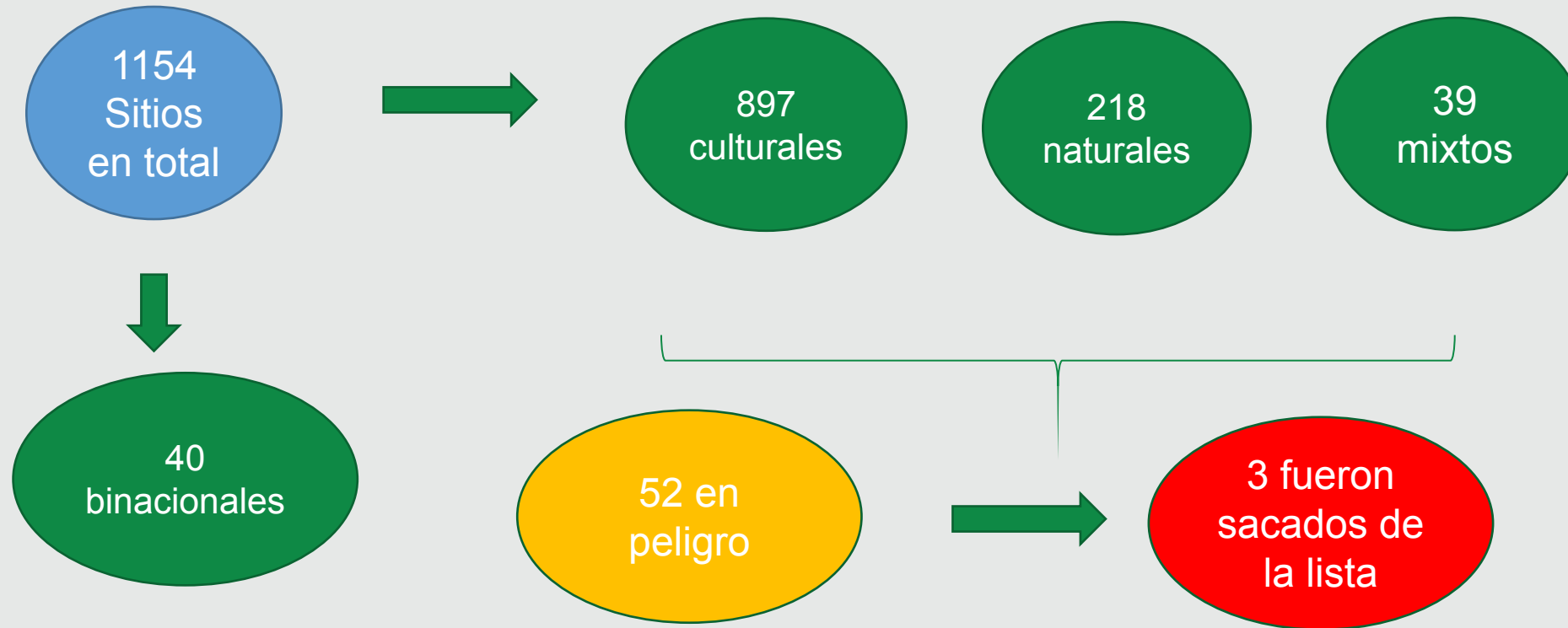

Sitios Patrimonio Mundial en CR

- Parque Nacional isla del Coco
- Área de Conservación Guanacaste
- Asentamientos cacicales, Valle del Diquís
- Reservas de la Cordillera de Talamanca /PILA



¿ Cómo se conforma el sitio Patrimonio Mundial Reservas de la Cordillera de Talamanca?, sector CR

Área Silvestre Protegida	Área (ha)
Parque Internacional La Amistad	197 533
Parque Nacional Tapantí-Macizo Cerro de la Muerte	58 311
Parque Nacional Chirripó	50 105
Reserva Forestal Río Macho	22 689
Zona Protectora Las Tablas	19 932
Parque Nacional Barbilla	11 928
Reserva Biológica Hitoy Cerere	9 941
Reserva Biológica Pájaro Campana	5 075

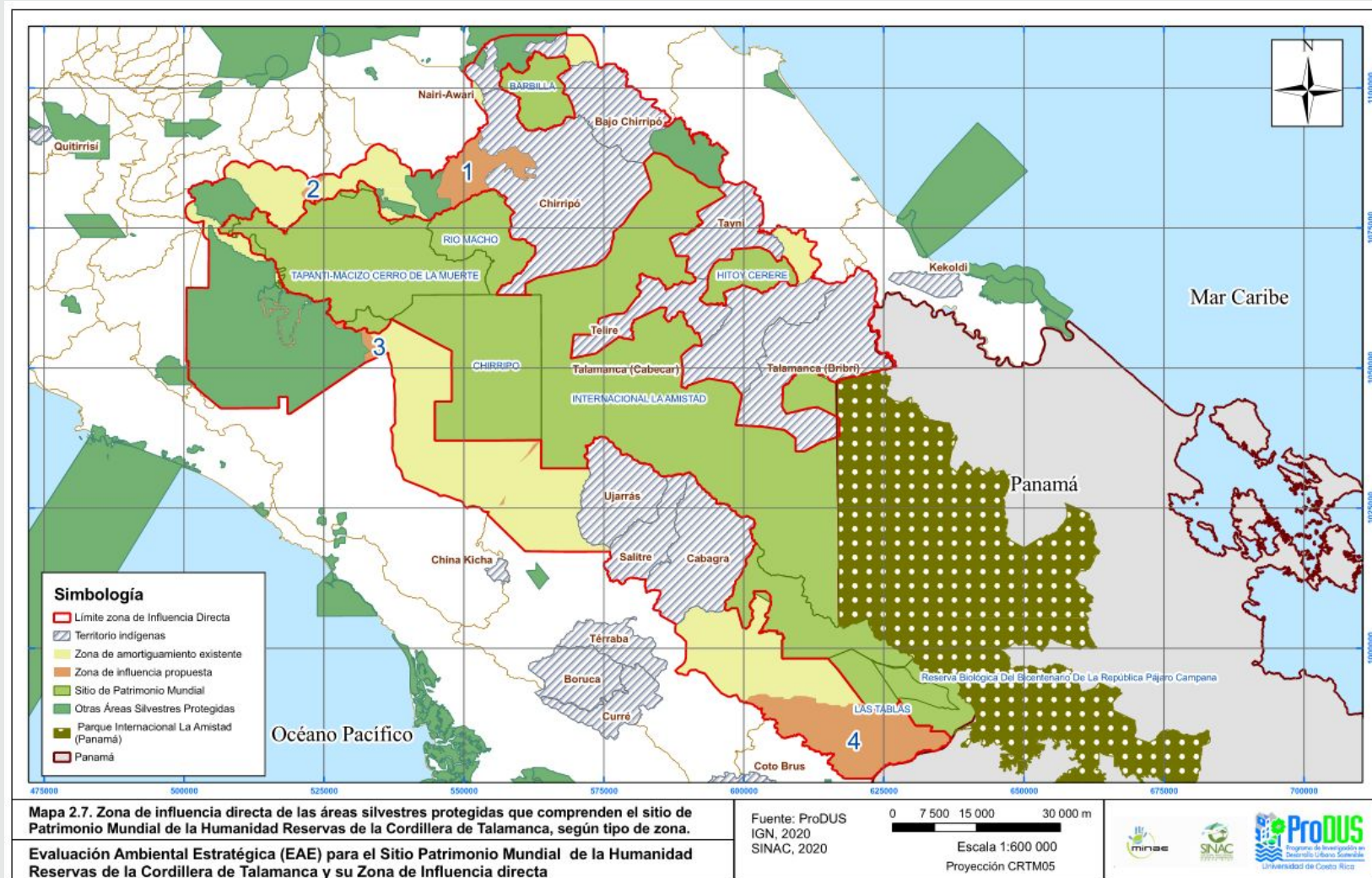

Análisis histórico

Década de los
90s

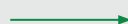

Misión 1
2008

Misión 2
2013

Misión 3
2016

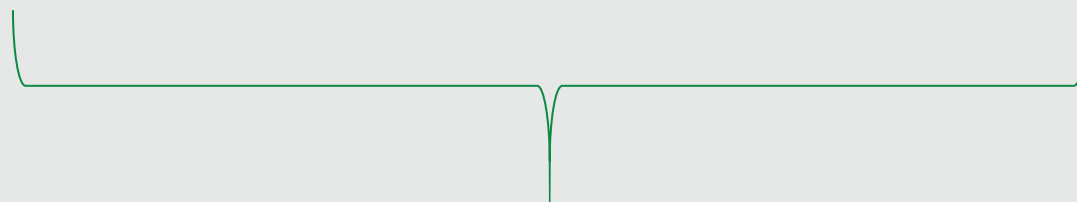

La UNESCO estableció la posibilidad de incluir al Sitio Patrimonio Mundial en la lista de Patrimonio Mundial en Peligro

La UNESCO muestra preocupación por las amenazas al sitio Patrimonio Mundial.

Se dirigieron 3 misiones de evaluación del Sitio Patrimonio Mundial

EAE Sector Panamá



EVALUACIÓN AMBIENTAL ESTRATÉGICA

PARQUE INTERNACIONAL LA AMISTAD

MINISTERIO DE
AMBIENTE

GOBIERNO DE LA REPÚBLICA DE
PANAMÁ

BEP Advisors
Integrated Environments
Planning • Regulation • Management

ABRIL 2016

EAE Sector Costa Rica



2021, febrero

Orden de inicio del proyecto

Encargado del proyecto:
ProDUS-Universidad de Costa
Rica (UCR), con
Financiamiento del Fondo de
Pre Inversión de MIDEPLAN

Metodología
de María
Partidario

2021- Integración de ambas
EAE.

Visión a futuro del Sitio Patrimonio Mundial / desde el punto de vista **ambiental** / basada en **sostenibilidad**



Visión del personal del SINAC



Visión de actores clave de la zona



Visión expuesta en planes, programas

Parque Nacional Barbilla



1 FIN DE LA POBREZA



5 IGUALDAD DE GÉNERO



6 AGUA LIMPIA Y SANEAMIENTO



8 TRABAJO DECENTE Y CRECIMIENTO ECONÓMICO



11 CIUDADES Y COMUNIDADES SOSTENIBLES



15 VIDA DE ECOSISTEMAS TERRESTRES



Resultados

- El SPMRCT/PILA cuenta con un EAE basado en la participación de la comunidad
- El EAE se presentó ante la UNESCO
- Se generó la visión y metas para el SPM
- Se creó la lista de indicadores para corroborar el cumplimiento de las metas planteadas
- El proyecto incluyó el listado de acciones prioritarias para la gestión del SPM



Potenciales

- Investigación
- Turismo sostenible/ ecoturismo
- Turismo en territorios indígenas
- Turismo de aventura
- Educación ambiental
- Denominaciones de origen
- Pago por servicios ecosistémicos
- Actividad agropecuaria sostenible





Información
Félix Zumbado Morales
ProDUS-UCR
felix.zumbado@ucr.ac.cr